DONDERDAG 3 FEBRUARI 2022 17:45 & 20:15

Filmclub 62

Kinepolis zaal 8

RIDERS OF JUSTICE

Deense Film Awards, Beste Internationale Film Florida 2021

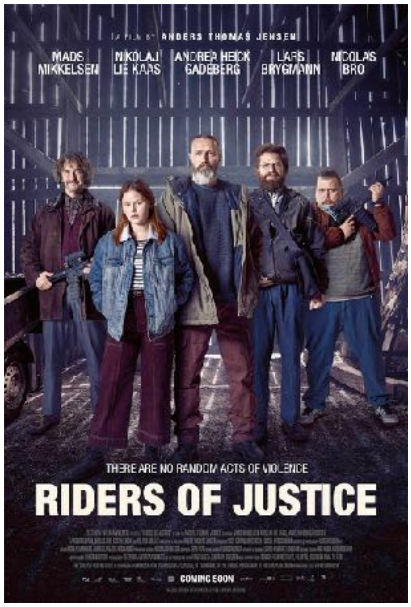

Anders Thomas Jensen is vooral bekend voor de film 'Adam's Apples', waarin een veroordeelde neonazi tijdens zijn taakstraf in een kerk botst met de blindelings toegewijde dominee. Met deze zwarte komedie/psychologische thriller levert hij opnieuw een eigenzinnige en ijzersterke film af.

Markus is een soldaat die vaak in het buitenland op missie is. Nadat zijn vrouw omkwam bij een treinongeluk, keert hij uit Afghanistan terug naar huis naar zijn tienerdochter Mathilde. Otto, die de ramp overleefde, vertelt Markus dat hij twijfelt of het om een ongeluk ging. Bij de ontploffing kwam immers een belangrijke getuige tegen de beruchte motorbende Riders of Justice om. En dat kan geen toeval zijn. Samen met zijn vrienden besluiten ze om de waarheid te achterhalen en wraak te nemen op de Riders.

Mads Mikkelsen speelt een opmerkelijke hoofdrol als militair met een beperkt EQ, die zijn emoties enkel met klappen kan uiten. Je zult hem ongetwijfeld herkennen van zijn knappe prestaties in 'Drunk' en 'Jagten' (goed voor een Oscar) die door ons publiek fel gewaardeerd werden. Nikolaj Lie Kaas zet een ontroerende vertolking neer van nerdy data-analist, terwijl Nicolas Bro en Lars Brygmann voor het komische gedeelte instaan als zijn extravagante bondgenoten Emmenthaler en Lennart.

'Riders of Justice' is een verhaal over wraak. Het is gewelddadig en bevat veel actie maar ook veel humor. Een verhaal ook over warmte, liefde en de alternatieve familieband binnen dit vreemde viertal, aangevuld met Mathilde.
De toon is trouw aan de regio waar hij vandaan komt, want deze film is een typisch staaltje Deense cinema, eigenzinnig en onconventioneel.

Scandinavische topcinema vol gitzwarte humor.

INFO

Regie	Anders Thomas Jensen
Scenario	Anders Thomas Jensen, Nikolaj Arcel
Fotografie	Kasper Tuxen
Muziek	Jeppe Kaas
Cast	Mads Mikkelsen, Nikolaj Lie Kaas, Andrea Heick Gadeberg
Duur	116 min
Taal	Deens, Arabisch / Nederlands en Frans ondertiteld
2021	Denemarken, Zweden, Finland