DINSDAG 15 MAART 2022 ENKEL OM 20:00

Filmclub 62

Kinepolis zaal 8

LICORICE PIZZA

Diverse Film Critics Circle Awards USA, 5 BAFTA en 3 Oscar Nominaties

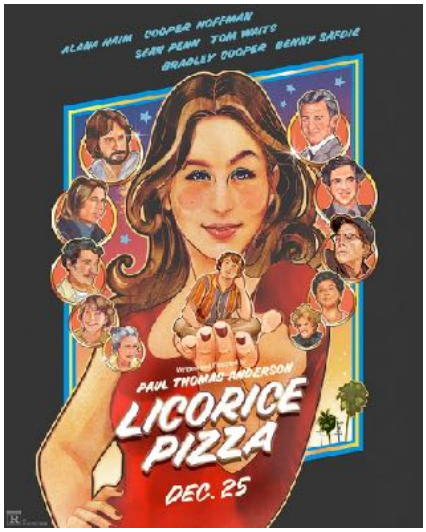

Paul Thomas Anderson (‘There Will Be Blood’, ‘The Master’, ‘Phantom Thread’) serveert ons hier geen smakelijke punt pizza, belegd met drop zoals de titel verkeerdelijk zou laten vermoeden, maar een appetijtelijk mozaïekverhaal vol nostalgische anekdotes over het Los Angeles, begin jaren ‘70. Trouwens ‘Licorice pizza’ was de naam van een platenketen, die op zijn beurt verwijst naar de ronde vorm van de lp’s als pizza’s en het vinyl dat zo zwart is als drop. Anderson duikt zijn eigen jeugd in, was zelf verliefd op zijn juf Donna Haim, Alana’s moeder.

Hier laat hij Gary Valentine (Cooper Hoffman, zoon van de betreurde Philip Seymour Hoffman) als 15-jarige verliefd worden op de ruim 10 jaar oudere Alana Kane (Alana Haim). Het leeftijdsverschil schrikt Gary niet af en Alana laat zich gewillig op sleeptouw nemen. Hoewel hij vaak even irritant als zelfverzekerd is, werkt zijn aanwezigheid aanstekelijk en wil ze zijn energie en vrije geest delen, langs flipperkasten, achtbanen, waterbedden en seventiesmuziek. A mismatch made in heaven, want of ze ooit een koppel gaan worden is maar zeer de vraag.

De film draait meer om de sfeer, dan om een plot. Het plezier, de nostalgie en de beweging houden vaart in de film. Maar het zijn vooral de debuterende acteurs die in het gezelschap van Bradley Cooper en Sean Penn de levensblijheid van het scherm doen spatten. Cooper Hoffman is fysiek duidelijk de zoon vàn en zet zijn rol guitig en ontwapenend neer. Alana Haim, lid van de poprockband Haim voor wie Anderson al enkele videoclips regisseerde, is zijn tegenspeelster en maakt net als Cooper kans op een award.

‘California Dreamin’ en ‘Good Vibrations’ op het grote doek.

INFO

Regie	Paul Thomas Anderson
Scenario	Paul Thomas Anderson
Fotografie	Paul Thomas Anderson, Michael Bauman
Muziek	Jonny Greenwood
Cast	Cooper Hoffman, Alana Haim, Bradley Cooper, Sean Penn
Duur	133 min
Taal	Engels / Nederlands en Frans ondertiteld
2021	Verenigde Staten