Donderdag 07/12/2000 om17:45:00 en 20:10:00

HARRY, UN AMI QUI VOUS VEUT DU BIEN

4 Césars 2001 en Nominatie Gouden Palm 2000 en Saturn & BAFTA Award

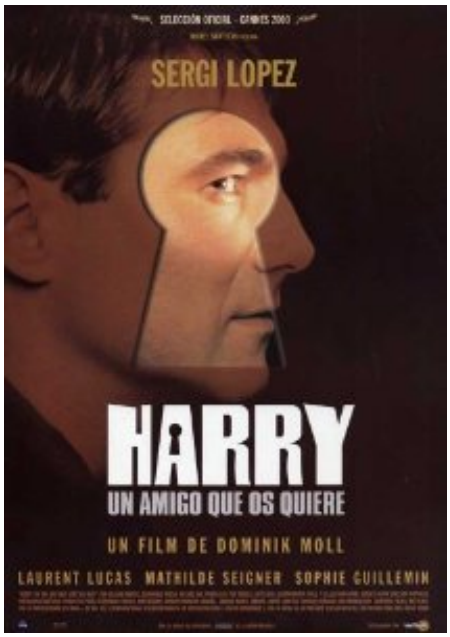

Deze macabere thriller van de 38-jarige Franse regisseur Dominik Moll was de revelatie van Cannes 2000. De film begint als een komedie, maar weldra zijn er enkele vreemde elementen die de toeschouwer desoriënteren. Als dit alles maar goed afloopt... Het jonge echtpaar Michel en Claire vertrekt met hun drie kleine meisjes naar hun vakantiehuisje in het Centraal Massief. Op hun tocht ontmoeten ze toevallig Harry, een schitterende rol van Sergi Lopez, het mannelijke hoofdpersonage van "Une liaison pornographique," samen met zijn blonde vriendin Prune. De schatrijke Harry doet zich voor als een oude schoolkameraad van Michel. Het gezelschap besluit samen in te trekken in het oude boerderijtje dat Michel en Claire al jaren aan het opknappen zijn. Harry dringt zich steeds meer op en geeft Michel zelfs een 4X4-auto cadeau, als blijkt dat diens gammele wagen het niet meer doet. Stilaan blijkt dat al die bonhomie een bijzondere donkere zijde camoufleert. Zeker niet alleen omdat Harry na elk orgasme met Prune een rauw ei nodig heeft om zijn viriliteit op peil te houden... De film doet denken aan grootmeester Alfred Hitchcock en het beste werk van Claude Chabrol. Ook aan Patricia Highsmith. En is indringender en aangrijpender dan "The talented Mr. Ripley". De regisseur boeit de toeschouwer niet alleen door de verrassend originele plot maar ook door zijn vindingrijke vormgeving: een uitstekende acteursregie, een opmerkelijke mise-en-scène en een ingenieus spel van licht, kleur en beeldcompositie. Op inhoudelijk vlak kan de kijker de film bovendien op allerlei manieren interpreteren. Dit alles maakt "Harry, un ami qui vous veut du bien "tot een film die het psychologisch realisme van de doorsnee Franse cinema ver achter zich laat.

Regie: Dominik Moll
Scenario: Dominik Moll en Gilles Marchand
Fotografie: Matthieu Poirot-Delpech
Muziek: David Sinclair Whitaker
Cast: Laurent Lucas, Sergi Lopez. Mathilde Seigner, Sophie Guillemin, Liliane Rovère, e.a.
Duur: 117 min
Land: Frankrijk 2000