DONDERDAG 17 FEBRUARI 2022 17:45 & 20:15

Filmclub 62

Kinepolis zaal 8

BALLAD OF A WHITE COW

Nominatie Gouden Beer en Publieksprijs Berlijn 2021

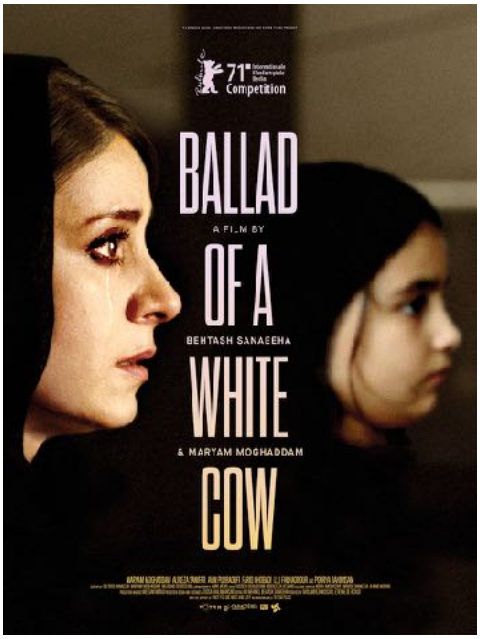

De titel van de derde speelfilm van het Iraanse regisseursduo Maryam Moghadam en Behtash Saneeha verwijst naar een soera uit de Koran over zelfopoffering en dat zet meteen de toon voor dit drama over schuld en boete.

Als het op mensenrechten aankomt, heeft Iran een kwalijke reputatie. De doodstraf is er een controversieel onderwerp maar is er taboe omdat het een bedreiging vormt voor het gezag. Kritische films houden een groot risisco in. Zo belandde Mohammad Rasoulof ('There is no Evil'), winnaar van de Gouden Beer, in de gevangenis.

Mina's man Bakar krijgt de doodstraf wegens moord en wordt kort daarna geëxecuteerd. Een jaar later blijkt echter dat de getuige die beweerde alles van de misdaad gezien te hebben, er zelf voor verantwoordelijk was en dat Bakar bijgevolg ten onrechte veroordeeld werd. Twee rechters vertellen elkaar dat ze Allah's goedkeuring hebben en legitimeren aldus de executies die in Iran aan de lopende band voltrokken worden.

Met de financiële compensatie die de overheid haar toestopt, neemt Mina uiteraard geen genoegen. Ze vecht het Iraanse bureaucratische rechtssysteem aan en eist excuses van de staat en de drie rechters die haar man veroordeelden.
Als alleenstaande weduwe en moeder moet ze afrekenen met allerlei maatschappelijke vooroordelen. Hoe moeten zij en het dove dochtertje Bita verder als het bloedgeld opgeraakt? Ineens staat Reza (Alireza Sani Far) voor haar deur. Hij beweert een oude vriend van Babak te zijn die zijn openstaande schuld komt aflossen. Mina en Reza delen hun afkeer voor de staat. Wanneer zij hun krachten bundelen, lijkt er hoop…

Ontnuchterend beeld van de positie van de vrouw in de Iraanse samenleving.

INFO

Regie	Behtash Sanaeeha, Maryam Moghadam
Scenario	Mehrdad Kouroshniva, Behtash Sanaeeha, Maryam Moghadam
Fotografie	Amin Jafari
Muziek	Dounia Chaouih
Cast	Maryam Moghadam, Alireza Sani Far, Pouria Rahimi Sam
Duur	105 min
Taal	Perzisch / Nederlands en Frans ondertiteld
2020	Iran, Frankrijk