THE CHILDREN ACT Donderdag 22 november 2018 17:45 & 20:15

Winnaar van een Prijs op het Internationaal Filmfestival van Noorwegen 2018.

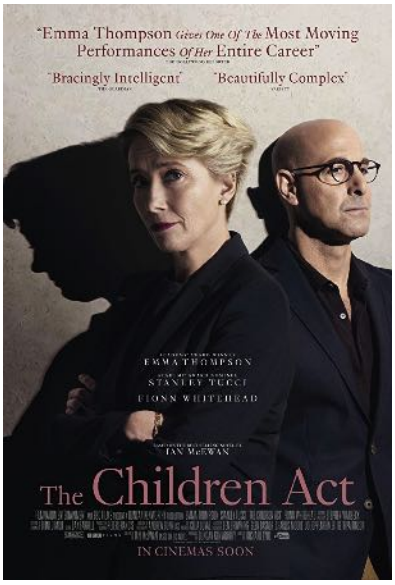

De nieuwe film van regisseur Richard Eyre ('Iris', 'Notes on a Scandal') is gebaseerd op de bestseller van Booker Prize winnaar Ian Mc Ewan die ook het scenario voor deze film schreef.

Fiona Maye, een kinderloze advocate, moet de belangen van minderjarigen verdedigen. De hele dag door denkt ze aan niets anders dan aan de kinderen voor wie ze het moet opnemen. Het zijn emotioneel harde en delicate beslissingen o.m. over de scheiding van een Siamese tweeling, waarbij het ene kind opgeofferd wordt om het andere te laten leven, … of de zaak van de 17-jarige Adam Henry (Fionn Whitehead uit 'Dunkirk'). Als kankerpatiënt moet hij een levensreddende bloedtransfusie ondergaan, iets waar zijn ouders en hijzelf zich uit geloofsovertuiging hardnekkig tegen verzetten. Ze neemt de ongewone beslissing de jongen in het ziekenhuis te gaan ondervragen. Deze ontmoeting heeft verstrekkende gevolgen. Tezelfdertijd acht Fiona's echtgenoot Jack het moment rijp hun huwelijk in vraag te stellen. Hij is het beu een tweederangsrol in haar leven te moeten spelen, ergens op de achtergrond van het gerechtelijke werk waar ze zo door geobsedeerd is. Hij kondigt haar aan dat hij een maîtresse wil nemen.

Emma Thompsons subtiele en emotionele vertolking draagt de film en de statige decors van het historische Londen benadrukken het belang van haar beroep, dat zwaar clasht met haar persoonlijke verantwoordelijkheden.
'The Children Act' is een volwassen drama waarin Fiona niet alleen probeert haar kinderloze relatie van 30 jaar in stand te houden, maar ook kampt met de spanningen tussen de wet en de geloofsovertuiging van het Jehovah-gezin.

Een rechtbankthriller, een liefdesverhaal met stof tot discussie achteraf

Info

Regie	Richard Eyre
Scenario	Ian Mc Ewan
Fotografie	Andrew Dunn
Muziek	Stephen Warbeck
Cast	Emma Thompson, Stanley Tucci, Fionn Whitehead
Duur	105 min
Taal	Engels / Nederlands en Frans ondertiteld
2017	Verenigd Koninkrijk