OUR LITTLE SISTER Donderdag 10 december 2015 17u45 & 20u15

Publieksprijs San Sebastian 2015

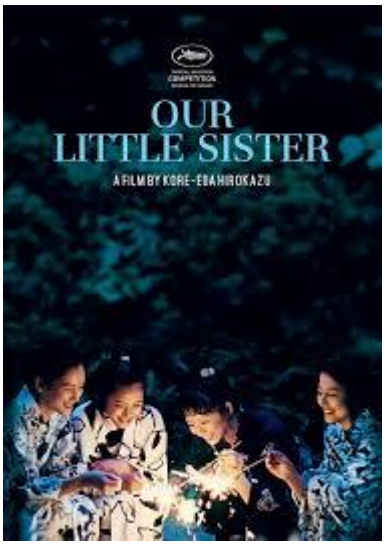

Drie zussen, twintigers, vernemen op de uitvaart van hun vader dat ze nog een halfzus hebben en besluiten het 13-jarige meisje in hun midden op te nemen. Ze tronen haar mee van het platteland, waar de begrafenis plaatsvond, naar het familiehuis in de Japanse stad Kamakura. Dit veroorzaakt natuurlijk een aantal spanningen. Ook het onverwerkte verleden komt boven water, zoals de relatie van de drie oudste kinderen met de moeder die haar gezin in de steek liet. Sachi, Yoshino, Chika en Suzu mogen dan nog een leven buitenshuis hebben (de een werkt in een ziekenhuis, een tweede zus werkt voor een bank, een derde in een winkel van sportzaken, de jongste loopt nog middelbare school), toch gaat Koreeda's aandacht bijna voluit naar de tijd die ze samen doorbrengen en hoe ze voor elkaar zorg dragen. Ondanks de tegenvallers van het bestaan, genieten ze van het leven en van elkaars gezelschap. Iets wat ze overigens met de toeschouwer delen. Altijd heerst in het huis een opgewekte en vredige sfeer. Het enige wat de broze harmonie een beetje bedreigt, is het vooruitzicht dat een van de zussen alleen zou gaan wonen…

Als één regisseur zich de voorbije twintig jaar met hart, ziel en vooral heel veel kunde aan het portretteren van het moderne, Japanse familieleven heeft gewijd, of beter: het gebrek daaraan, dan is het Hirokazu Koreeda ('Nobody Knows', 'I Wish', 'Like Father, Like Son') wel. 'Our Little Sister' dankt zijn charme niet alleen aan de subtiliteit van de regisseur maar ook aan de prachtige vier actrices.

Hirokazu Koreeda's vierde gevoelige, eervolle melodrama

Info

Regie	Hirokazu Koreeda
Scenario	Hirokazu Koreeda
Fotografie	Mikiya Takimoto
Muziek	Yoko Kanno
Cast	Haruka Ayase, Masami Nagasawa, Kaho, Suzu Hirose
Duur	128 min
2015	Japan